

Obiettivo del corso

L'encefalo ed il cuore rappresentano i due organi fetali che offrono maggiori difficoltà non solo diagnostiche ma anche di formulazione prognostica. Obiettivo del Corso è quello di illustrare gli aspetti diagnostici delle principali anomalie encefaliche e cardiache e di discutere e chiarire le difficoltà di formulazione prognostica per i vari difetti. Si valuteranno anche le indicazioni cliniche all'utilizzo della RMN come tecnica complementare all'ecografia 2D/3D. La prima sessione è invece dedicata allo screening delle cromosomopatie su sangue materno e a come includere tale procedura nello screening del I trimestre. Infine, è prevista una singola sessione di ginecologia nella quale saranno presentate le ultime novità in tema di terapia medica chirurgica delle più frequenti patologie ginecologiche. Grossa enfasi, come nei precedenti corsi, sarà data alle dimostrazioni Live e alla discussione di casi clinici mediante televoter.

Si ringraziano gli Sponsor che hanno reso possibile la realizzazione di questo evento:



Presidente e Responsabile Scientifico

D.PALADINI (Genova)

Relatori e Moderatori

G. BENTIVOGLIO (Genova)	G. MONNI (Cagliari)
R. BORGATTI (Bosisio Parini)	U. OMODEI (Brescia)
G. BOTTA (Torino)	D. PALADINI (Genova)
V. BRUNI (Firenze)	L.A. RAMENGGHI (Genova)
G. CALÌ (Palermo)	A. ROSSI (Genova)
R. CHAOUI (Berlino)	M.G. RUSSO (Napoli)
G. CIRAVOLO (Brescia)	F. TADDEI (Mantova)
M. COSTA (Genova)	T. TODROS (Torino)
E. FULCHERI (Genova)	P. TUO (Genova)
M. GENTILE (Bari)	P. VOLPE (Bari)
F. GORLERO (Genova)	
L. GUIBAUD (Lione)	
C. GUSTAVINO (Genova)	
M. LITUANIA (Genova)	
M. MARASINI (Genova)	
P. MARTINELLI (Napoli)	

ECM

All'evento sono stati assegnati 8,5 crediti formativi. L'evento è stato accreditato per 24 medici specialisti in: Ginecologia e Ostetricia, Radiodiagnostica, Genetica Medica e Cardiologia. Si rammenta ai partecipanti all'evento che l'acquisizione dei crediti formativi ECM è subordinata alla effettiva partecipazione all'intero programma formativo e alla verifica del test di apprendimento (superamento del questionario con percentuale di risposte corrette non inferiore al 75% del totale delle domande).

Segreteria Scientifica

D. Paladini, D. Buffi, G. Donarini, D. Pastorino, M. Tiesi
UOSD Medicina e Chirurgia Fetale - Ospedale G. Gaslini di Genova
Via G. Gaslini, 5 - 16147 - Genova. Tel. 010 56363483 - 335 5898409
Fax 010 5636743 e-mail: dpaladini49@gmail.com

Segreteria Organizzativa

SYMPOSIA
ORGANIZZAZIONE CONGRESSI

Symposia Organizzazione Congressi Srl
Palazzo del Melograno
Campetto, 2/8 - 16123 Genova
Tel. 010 255146 - Fax 010 2770565
symposia@symposiacongressi.com

UOSD Medicina e Chirurgia Fetale
Ospedale G. Gaslini, Genova

Con il patrocinio di:



An ISUOG Advanced Course

Hot Topics in OBGYN ultrasound:
NIPT, 1st trimester, CNS, heart,
reproductive medicine

Hot topics in ecografia
ostetrico-ginecologica:
sangue materno, 1° trimestre, SNC,
cuore, medicina della riproduzione

Genova, 27-29 Novembre 2014
Magazzini del Cotone

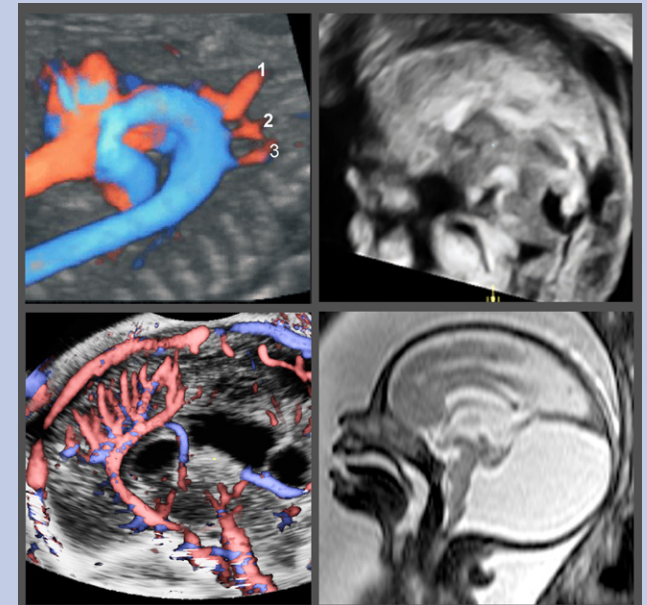

Giovedì 27 novembre

- 12.30 Registrazione
- 13.30 Presentazione del Corso

I SESSIONE

Screening precoce, NIPT, anatomia e screening PE/IUGR

Moderatori: **G. Cali, G. Monni**

- 14.15 *Keynote Lecture*. NIPT: stato dell'arte ed integrazione con l'attuale screening del I trimestre. **M. Gentile**
- 14.45 Preeclampsia ed IUGR. Screening nel I trimestre. *Is it worth & cost-effective?* **P. Volpe**
- 15.05 **LIVE DEMO 1**. *Advanced screening scan in the 1st trimester*. **R. Chaoui** - Discussant: **D. Paladini**
- 15.35 *Keynote Lecture*. The early anomaly scan: potential and pitfalls **R. Chaoui**
- 16.05 Discussione
- 16.10 *Coffee Break*

II SESSIONE

Anomalie della fossa posteriore: difficoltà di diagnosi e counseling

Moderatori: **M. Lituania, L.A. Ramenghi**

- 16.40 La base fisiopatologica del deficit vermiano e cerebellare. **G. Botta**
- 17.00 **LIVE DEMO 2**. *How to assess the posterior fossa*. **D. Paladini** - Discussant: **P. Volpe**
- 17.20 C'è una membrana in cisterna magna: cos'è? **D. Paladini**
- 17.40 Diagnosi di fossa posteriore anomala nel 1° trimestre **P. Volpe**
- 18.00 Diagnosi ecografica di sindrome di Joubert: è possibile? **L. Guibaud**
- 18.20 *Keynote Lecture*. Difficoltà del counseling prenatale per anomalie vermiane. **R. Borgatti**

Venerdì 28 novembre

III SESSIONE

Il complesso anteriore: CSP & CC. Difficoltà di diagnosi e counseling

Moderatori: **P. Martinelli, T. Todros**

- 8.30 CSP, cavum vergae e cavum velii interpositi. Aspetto normale e quasi-normale. **M. Lituania**
- 8.50 **LIVE DEMO 3**. *CSP and corpus callosum*. **P. Volpe**
Discussant: **D. Paladini**
- 9.20 Anomalie del CSP. Diagnosi differenziale e prognosi. **P. Volpe**
- 9.40 Distorsione della scissura interemisferica come segno di patologie cerebrali **L. Guibaud**
- 10.00 Cisti endocraniche. Diagnosi differenziale ed inquadramento prognostico **D. Paladini**
- 10.30 *Televoter session*. Anomalie vermiane e della fossa posteriore.
- 10.40 Discussione
- 10.45 *Coffee break*

IV SESSIONE

PMA e terapie ormonali in ginecologia. Stato dell'arte

Moderatori: **F. Gorlero, C. Gustavino**

- 11.15 Innovazioni nei protocolli di PMA **M. Costa**
- 11.35 3D e malformazioni uterine. Uno step imprescindibile nei protocolli di PMA. **D. Paladini**
- 11.55 Endometriosi: dalla robotica alla terapia medica. **G. Ciravolo**
- 12.15 Terapia ormonale sostitutiva: se e come. **U. Omodei**
- 12.35 Innovazioni nella contraccezione. Nuove molecole e rischio tromboembolico. **V. Bruni**
- 13.00 Discussione
- 13.10 *Lunch*

V SESSIONE

Anomalie del corpo calloso e counseling

Moderatori: **G. Bentivoglio, A. Rossi**

- 14.15 Agenesia del corpo calloso: screening e diagnosi. **D. Paladini**
- 14.35 Che dati fenotipici vorrebbe il genetista per un adeguato counseling prenatale. **M. Gentile**

- 14.55 Qual è il possibile contributo della RMN: timing e potenziale. **A. Rossi**
- 15.15 La base fisiopatologica del danno nell'agenesia del corpo calloso. **E. Fulcheri**
- 15.35 *Keynote Lecture*. Difficoltà nel counseling per agenesia del corpo calloso. **R. Borgatti**
- 15.55 *Televoter session*. Anomalie del complesso anteriore (CSP e CC).
- 16.20 *Coffee Break*

VI SESSIONE

Cuore fetale. Hot topics

Moderatori: **F. Taddei, P. Volpe**

- 16.50 **LIVE DEMO 4**. Il cuore fetale: come guardare oltre...: vene, coronarie etc. **R. Chaoui**; Discussant: **D. Paladini**
- 17.20 Cardiopatie nel I trimestre, si può fare? **R. Chaoui**
- 17.40 Vaso *overriding*: diagnosi differenziale. **R. Chaoui**
- 18.00 Lesioni cerebrali connatali nelle cardiopatie congenite. Introduzione alla tavola rotonda. **D. Paladini**
- 18.15 **Tavola rotonda**. Lesioni cerebrali connatali nelle cardiopatie congenite. Quando, se e come affrontare il problema nel counseling prenatale. **M. Lituania, M. Marasini, D. Paladini, M.G. Russo, F. Taddei, P. Volpe**

Sabato 29 novembre

VII SESSIONE

Cuore fetale. Diagnosi differenziale.

Moderatori: **M. Marasini, P. Tuo**

- 8.30 **LIVE DEMO 5**. Il cuore fetale patologico **M. Marasini**; Discussant: **P. Volpe**
- 9.00 Color Doppler: *how make the most of it*. **D. Paladini**
- 9.20 *Subtle finding, big problem*: la fossa ovale nella Trasposizione delle Grandi Arterie a setto intatto. **M. Marasini**
- 9.40 Tutte le ipoplasie ventricolari sinistre sono HLH? **P. Volpe**
- 10.10 HLH: sempre, ancora una tragedia? **M.G. Russo**
- 10.30 I ritorni venosi normali e patologici **D. Paladini**
- 10.50 Scansione 3vT: diagnosi differenziale. **P. Volpe**
- 11.10 *Televoter session*. Anomalie cardiache di difficile interpretazione.
- 11.40 Test ECM e chiusura del Corso