sede

Aula Didattica di Urologia
1° piano, Blocco C
Segreteria Urologia
Ospedale Carlo Poma
Strada Lago Paiolo 10
Mantova

ecm

Il corso è stato accreditato nel programma ECM-Agenas (ID accreditamento numero 213478 - Obiettivo formativo: Linee guida, protocolli, procedure) per 8 Medici Chirurghi specialisti in Urologia e Infermieri.

Sono stati attribuiti n. 19,5 crediti formativi.

Si rammenta ai partecipanti all'evento che l'acquisizione dei crediti formativi ECM è subordinata all'effettiva presenza ad almeno il 90% dell'attività formativa e alla verifica del test di apprendimento (superamento del questionario con una percentuale di risposte corrette non inferiore al 75% del totale delle domande).

segreteria organizzativa & provider ecm

Symposia Organizzazione Congressi Srl

SYMPOSIA
ORGANIZZAZIONE CONGRESSI

Provider Standard 486
Piazza Campetto 2/8 - 16123 Genova
Ph. 010 255146 Fax 010 2770565
www.symposiacongressi.com

si ringrazia

BAYER

Johnson & Johnson
MEDICAL S.P.A.

RECORDATI

Takeda

corso laparoscopico di chirurgia prostatica e renale 2D-3D

Responsabile Scientifico
Paolo Parma

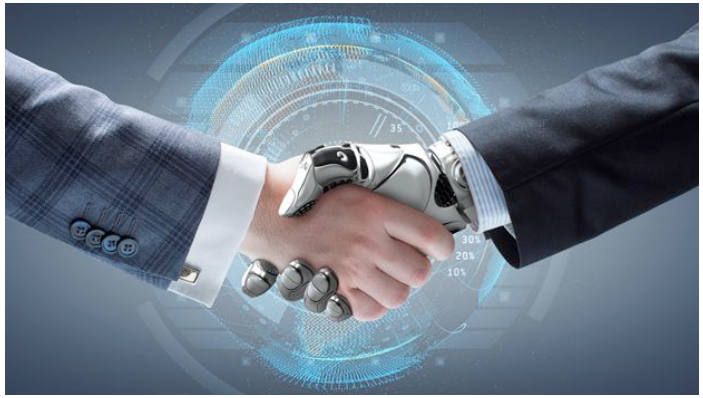

mantova

27-28 marzo 2018

Con il patrocinio

Carlo Poma

Sistema Socio Sanitario
Regione Lombardia
ASST Mantova

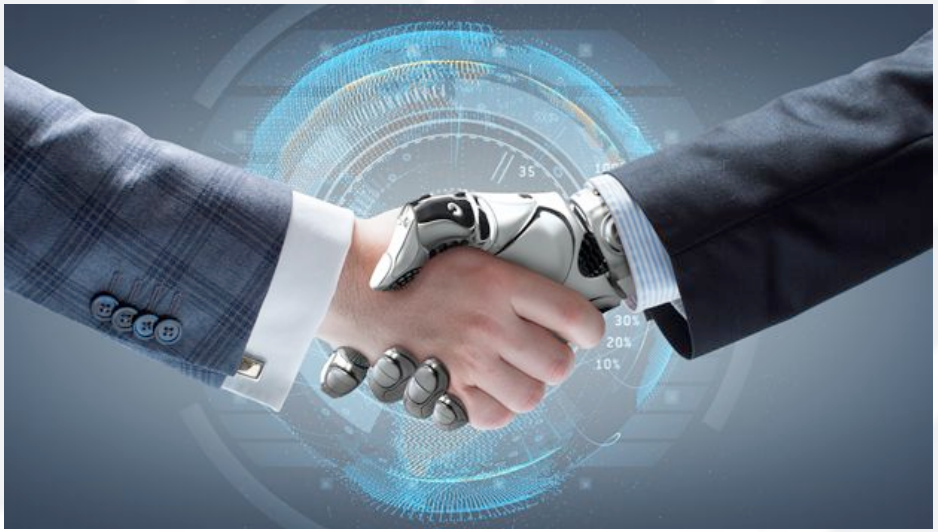

corso laparoscopica di chirurgia prostatica e renale 2D-3D

Il corso ha l'intento di esporre sia con lezioni teoriche sia in diretta in sala operatoria le tecniche di prostatectomia radicale laparoscopica in 3D, nefrectomia radicale parziale eseguite per via laparoscopica retroperitoneale.

I partecipanti avranno la possibilità di vedere i video delle diverse patologie renali che possono essere affrontate con questa tecnica e di vedere i video dei casi dai più semplici ai più complessi.

In sala operatoria i corsisti vedranno gli interventi eseguiti in seduta live con spiegazioni esaustive di ogni passaggio dell'intervento.

27 marzo

10.00 **Registrazione dei Partecipanti**

10.15 **Presentazione e introduzione al corso** ***Paolo Parma***

11.00 **Live surgery: Prostatectomia Radicale Laparoscopica 3D**
Paolo Parma, Alessandro Samuelli, Mattia Nidini

13.00 ***Lunch***

14.00 **Come iniziare in modo corretto la chirurgia laparoscopica in Urologia** ***Paolo Parma***

14.30 **Tecniche laparoscopiche step by step** ***Alessandro Samuelli***

15.00 **Presentazione video di laparoscopia urologica: 10 anni di esperienza** ***Paolo Parma***

16.45 ***Coffee break***

17.00 **Aggiornamento in tema di terapia farmacologica del carcinoma prostatico**
Mattia Nidini

17.20 **Aggiornamento in tema di terapia farmacologica di IPB, LUTS e DE**
Alessandro Samuelli

18.00 **Nefrectomia e Prostatectomia laparoscopica: Tips & Tricks** ***Paolo Parma***

18.30 **Fine della prima giornata**

28 marzo

08.00 **Live surgery: Nefrectomia radicale laparoscopica**
Paolo Parma, Mattia Nidini

10.00 **Esercitazione pelvic trainer, Hands on EBLUS**
Alessandro Samuelli, Mattia Nidini

11.30 **Live surgery: Nefrectomia parziale laparoscopica 3D**
Paolo Parma, Alessandro Samuell

13.00 ***Lunch***

14.00 **Esercitazione pelvic trainer, Hands on EBLUS**
Alessandro Samuelli, Mattia Nidini

16.30 **Valutazione orale dell’apprendimento**

17.00 **Fine del corso**