

# SIEOG



## PRESIDENTI DEL CORSO

Tullia Todros  
Elsa Viora  
Ambra Iuculano (Presidente SIEOG)

## DIRETTORI DEL CORSO

Andrea Sciarrone (Vice Presidente SIEOG)  
Maria Grazia Alemanno (Coordinatore SIEOG Piemonte e Valle d'Aosta)

## RESPONSABILE SCIENTIFICO

Pietro Gaglioti

## SEGRETERIA SCIENTIFICA

Simona Bastonero  
Giuseppe Errante  
Eleonora Pilloni  
Silvia Stillavato  
Giovanni Granozio  
Agata Ingala  
Silvia Parisi  
Eleonora Piccioni  
Giulia Pittatore  
Daniela Schettino  
Roberto Zizzo

## ISCRIZIONE

L'iscrizione al Corso è gratuita per i Soci SIEOG Specialisti in Ginecologia e Ostetricia in regola con la quota associativa e per gli Specializzandi in Ginecologia e Ostetricia (n°. max 40).  
L'iscrizione al Corso comprende: partecipazione ai lavori, coffee break e lunch come da programma.

## ECM

Il Corso è stato accreditato nel Programma Nazionale ECM Age.Na.S. per la figura professionale del **Medico Chirurgo** (specialisti in Ginecologia e Ostetricia). L'evento (n. 221483) è stato accreditato per **50** partecipanti.  
Obiettivo formativo: linee guida – protocolli – procedure. Sono stati attribuiti n. **8** crediti formativi ECM. Per questo Corso è stata attivata la modalità di compilazione del questionario ECM online.  
Si rammenta ai partecipanti all'evento che l'acquisizione dei crediti formativi ECM, è subordinata alla effettiva partecipazione ad almeno il 90% del programma formativo ed alla verifica del test di apprendimento (superamento del questionario con una percentuale di risposte corrette non inferiore al 75% del totale delle domande).

## SEDE DEL CORSO

Aula G. Dellepiane | **Presidio Ospedaliero S. Anna**  
A.O.U. Città della Salute e della Scienza di Torino  
Via Ventimiglia 3 - Torino

## SEGRETERIA ORGANIZZATIVA E PROVIDER ECM

### SYMPOSIA

ORGANIZZAZIONE CONGRESSI

Symposia Organizzazione Congressi Srl  
Provider accreditato Age.Na.S. N. 486  
Piazza Campetto, 2/8 – 16123 Genova  
Tel: +39 010 255146 – Fax: +39 010 2770565  
symposia@symposiacongressi.com  
[www.symposiacongressi.com](http://www.symposiacongressi.com)

Corso realizzato con il contributo non condizionato di

**AG PHARMA**  
**B.E.S.T.**  
**FARMITALIA**  
**NESTLE' ITALIANA**  
**T FARMA**  
**VERIS - PHILIPS ULTRASOUND**

# SIEOG

# Torino

4 Maggio 2018

## CORSO BASE DEL CUORE FETALE

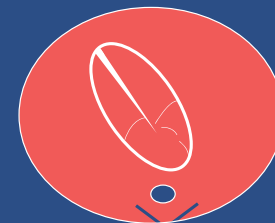
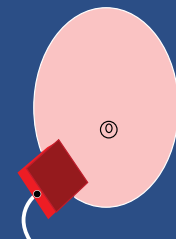
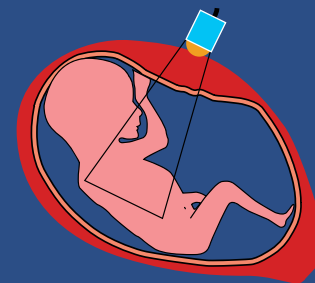

con il Patrocinio di:



## DIRETTORI DEL CORSO

Andrea Sciarrone  
Maria Grazia Alemanno

## PRESIDENTI DEL CORSO

Tullia Todros  
Elsa Viora  
Ambra Iuculano

## RESPONSABILE SCIENTIFICO

Pietro Gaglioti

## INTRODUZIONE AL CORSO

Il Corso base del cuore fetale SIEOG è una delle iniziative didattiche individuate dal Direttivo SIEOG 2017-2019 che, nel loro insieme, costituiscono un'offerta formativa diversificata mirata all'ottenimento di un livello conoscitivo teorico e pratico utile per effettuare con appropriatezza gli esami ecografici ed in particolare quelli di screening in gravidanza.

Il cuore è un organo complesso costituito da un insieme di strutture anatomiche e l'individuazione di eventuali patologie durante l'esame di screening del II trimestre richiede una adeguata conoscenza delle scansioni ecografiche fondamentali che verranno descritte durante il Corso sia in condizioni di fisiologia che nel contesto delle più frequenti patologie strutturali cardiache.

Il Corso affronterà anche tematiche importanti quali l'utilità dello screening delle cardiopatie fetali, la capacità dell'ecografia di screening di individuare le patologie cardiache, le modalità migliori di settaggio dell'ecografo, le indicazioni all'ecocardiografia, la refertazione dell'esame e le problematiche medico-legali correlate all'esame di screening del cuore fetale.

## PROGRAMMA

- 8.15 Registrazione dei Partecipanti
- 8.30 Introduzione al Corso: Saluto del CdP SIEOG A. Iuculano, A. Sciarrone, M. G. Alemanno  
 Saluto del Direttore della Scuola di Specializzazione in Ostetricia e Ginecologia dell'Università degli Studi di Torino C. Benedetto  
 Saluto del Direttore Sanitario G. Rabacchi  
 Presentazione del Corso: T. Todros, E. Viora

## I° parte: Screening delle cardiopatie

- 09.00 Screening delle cardiopatie: perché e quando eseguirlo T. Todros
- 09.20 Aspetti tecnici (settaggio dedicato dell'ecografo) P. Gaglioti
- 09.40 Detection rate delle cardiopatie all'esame di screening: implicazioni di una mancata diagnosi (sia dal punto di vista neonatale che medico legale) M. Tibaldi, A. Sciarrone
- 10.00 Indicazioni all'ecocardiografia fetale (inclusa la precoce) E. Viora
- 10.20 Refertazione, informazione e consenso M. G. Alemanno
- 10.40 Aspetti assicurativi e medico-legali A. Sciarrone, R. Cornaghi
- 11.00 Discussione

## II° parte: Studio di base del cuore fetale per scansioni (20 minuti normalità, 40 minuti di patologia partendo da immagini ecografiche)

- 11.30 Situs viscerale: normalità e sospetto di patologia E. Gullino, S. Sdei
- 12.30 Scansione 4 camere: normalità e sospetto di patologia P. Gaglioti
- 13.30-14.30 LUNCH
- 14.30 Scansione degli efflussi cardiaci: cosa aggiungono? come si ottengono? A. Sciarrone
- 15.30 Scansione dei 3 vasi: cosa aggiungono? R. Scali
- 16.00 Il punto di vista dell'anatomopatologo. G. Botta
- 16.30 Discussione
- 17.00 - 18.00 ESERCITAZIONI PRATICHE
- 18.00 Conclusioni e chiusura del Corso

Questionario ECM Online

