

ECM

Evento ID: 279239 Crediti assegnati: 3,6

Obiettivo formativo: Linee Guida - Protocolli - Procedure

Professioni accreditate: **Medico Chirurgo** (Ginecologia e Ostetricia, Radiodiagnostica, Genetica Medica, Cardiologia) **Ostetrica/o**

Si rammenta ai partecipanti all'evento che l'acquisizione dei crediti formativi ECM è subordinata alla effettiva partecipazione ad almeno il 90% del programma formativo ed alla verifica del test di apprendimento (superamento del questionario con una percentuale di risposte corrette non inferiore al 75% del totale delle domande).

Questionario ECM

Symposia ha attivato la compilazione del "QUESTIONARIO ONLINE":

- Accedere al sito www.symposiacongressi.com nella sezione eventi
- Selezionare il congresso in questione e cliccare su **DETTAGLIO EVENTO**

- Cliccare su **ISCRIZIONI** ed effettuare il login con le proprie credenziali già ricevute in fase di registrazione on line e che sono disponibili in Segreteria che le invierà anche via email
- Una volta effettuato l'accesso al profilo utente, si potrà cliccare sul tasto "QUESTIONARIO ONLINE" in alto a destra.
- Potrebbe essere richiesto di aggiornare i dati personali sul profilo prima di accedere al "QUESTIONARIO ONLINE".
- Si raccomanda di rispondere a tutte le domande prima di confermare (ogni domanda senza risposta viene considerata errore).
- È ammesso un solo tentativo.

Segreteria Organizzativa

SYMPOSI
ORGANIZZAZIONE CONGRESSI

Symposia Organizzazione Congressi Srl
Provider accreditato Age.Na.S. N. 486
Piazza Campetto, 2/8 - 16123 Genova
T +39 010 255146 **F** +39 010 2770565
E symposia@symposiacongressi.com
W www.symposiacongressi.com

CON IL CONTRIBUTO NON CONDIZIONANTE DI

ALPION
MEDICAL SYSTEMS

BIOLOGIC GROUP
Advanced Healthcare Solutions

Canon
CANON MEDICAL

esaote

GE Healthcare



genico



LABOREST

mindray
healthcare within reach

Pfizer

Phyto Activa
Naturale Benessere

SAMSUNG

SIEOG

Roma NH Vittorio Veneto
22|23 Novembre 2019

ECOGRAFIA DI RIFERIMENTO: QUANDO RICHIEDERLA

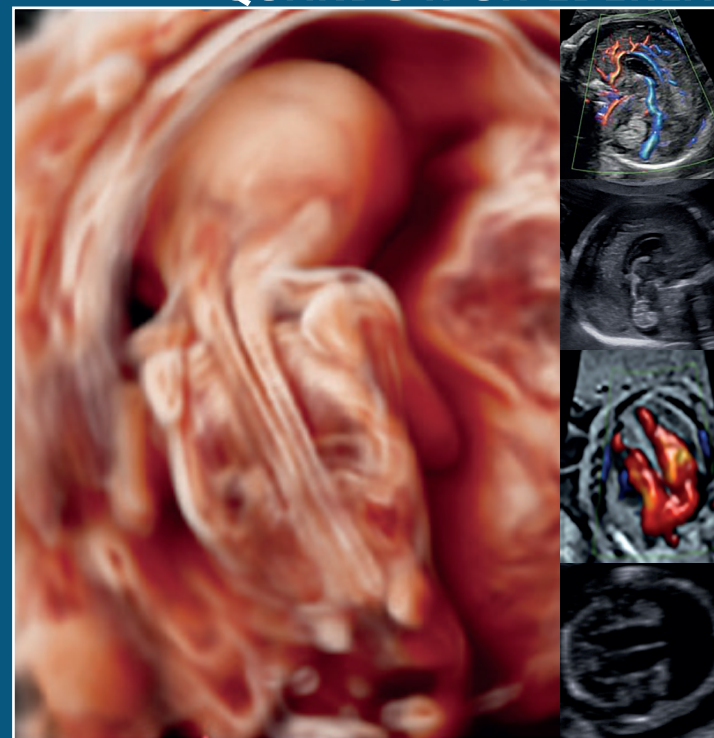

Presidente
Prof. Giuseppe Rizzo

Presidente Onorario
Prof. Domenico Arduini

Venerdì 22 Novembre

- 13:00 Registrazione dei Partecipanti
14:00 Benvenuto **Domenico Arduini, Giuseppe Rizzo**

Moderatori **Domenico Arduini**
Giuseppe Cali

- 14:20 Saluto della Presidente SIEOG
Ruolo dell'ecografia di riferimento
Tiziana Frusca
- 14:40 Obiettivi dell'ecografia di screening
del 2° e 3° trimestre **Renato Venezia**
- 15:00 Obiettivi possibilità e limiti dell'ecografia di
riferimento **Fabrizio Taddei**
- 15:20 Metodiche di diagnosi prenatale non invasive
associate all'ecografia di riferimento
Federico Prefumo
- 15:40 Metodiche di diagnosi prenatale invasive associate
all'ecografia di riferimento **Giovanni Monni**
- 16:00 Indagini genetiche: quali richiedere **Antonio Novelli**
- 16:20 Discussione
- 16:40 Coffee break

Moderatori **Giovanni Monni, Federico Prefumo**

- 17:10 Impianto anomalo placentare **Giuseppe Cali**
- 17:30 Ecografia di riferimento nel ritardo di crescita
intrauterino **Tullio Ghi**
- 17:50 Discussione
- 18:10 **Demo Live 1 FACCIA FETALE**
- 18:40 Conclusioni e fine lavori



Sabato 23 novembre

Moderatori **Nicola Chianchiano,**
Antonella Giancotti

- 09:00 Lo studio della faccia fetale nella ricerca dei
dismorfismi **Paolo Volpe**
- 09:20 Ecografia di riferimento del SNC: la neurosonografia
Vincenzo D'Addario
- 09:40 **Demo Live 2 SNC**
- 10:10 Discussione
- 10:30 Coffee Break



Moderatori **Giuseppe Cali, Vincenzo D'Addario**

- 11:00 Lo studio esperto del cuore fetale:
l'ecocardiografia **Giuseppe Rizzo**
- 11:20 Diagnosi differenziale delle anomalie dell'addome
fetale **Antonella Giancotti**
- 11:40 Anomalie dell'apparato urinario fetale
Giuseppe M. Maruotti
- 12:00 **Demo Live 3 CUORE**
- 12:30 Discussione
- 13:00 Lunch



Moderatori **Nicola Persico, Andrea Sciarrone**

- 14:30 Gravidanza gemellare: quando richiedere una
ecografia di riferimento **Nicola Chianchiano**
- 14:50 Ecografia di riferimento in caso di anomalie del
liquido amniotico **Ilenia Mappa**
- 15:10 Ruolo della chirurgia fetale **Nicola Persico**
- 15:30 **Demo Live 4 RITARDO DI CRESCITA**
- 16:00 Ruolo della RM **Lucia Manganaro**
- 16:20 Discussione



Moderatori **Giuseppe M. Maruotti, Giuseppe Rizzo**

- 16:50 L'archiviazione e la refertazione **Silvia Visentin**
- 17:10 Problematiche medico legali: le più frequenti e
come prevenirle **Andrea Sciarrone**
- 17:30 Discussione
- 17:50 Presentazione Questionario ECM online
- 18:10 Conclusioni

Direttore del corso

Prof. Giuseppe Rizzo

Presidente Onorario

Prof. Domenico Arduini

Relatori Invitati

Domenico Arduini (Roma)

Giuseppe Cali (Palermo)

Nicola Chianchiano (Palermo)

Vincenzo D'Addario (Bari)

Tiziana Frusca (Parma)

Tullio Ghi (Parma)

Antonella Giancotti (Roma)

Lucia Manganaro (Roma)

Ilenia Mappa (Roma)

Giuseppe Maria Maruotti (Napoli)

Giovanni Monni (Cagliari)

Antonio Novelli (Roma)

Nicola Persico (Milano)

Federico Prefumo (Brescia)

Giuseppe Rizzo (Roma)

Andrea Sciarrone (Torino)

Fabrizio Taddei (Rovereto)

Silvia Visentin (Padova)

Paolo Volpe (Bari)

Renato Venezia (Palermo)

Segreteria Scientifica

Angela Alessio

Filomena Aloisio

Alessandro Quarto

Cecilia Mattioli

Manuela Veglia

